Con el cuerpo vacío y sin sed

Zamba
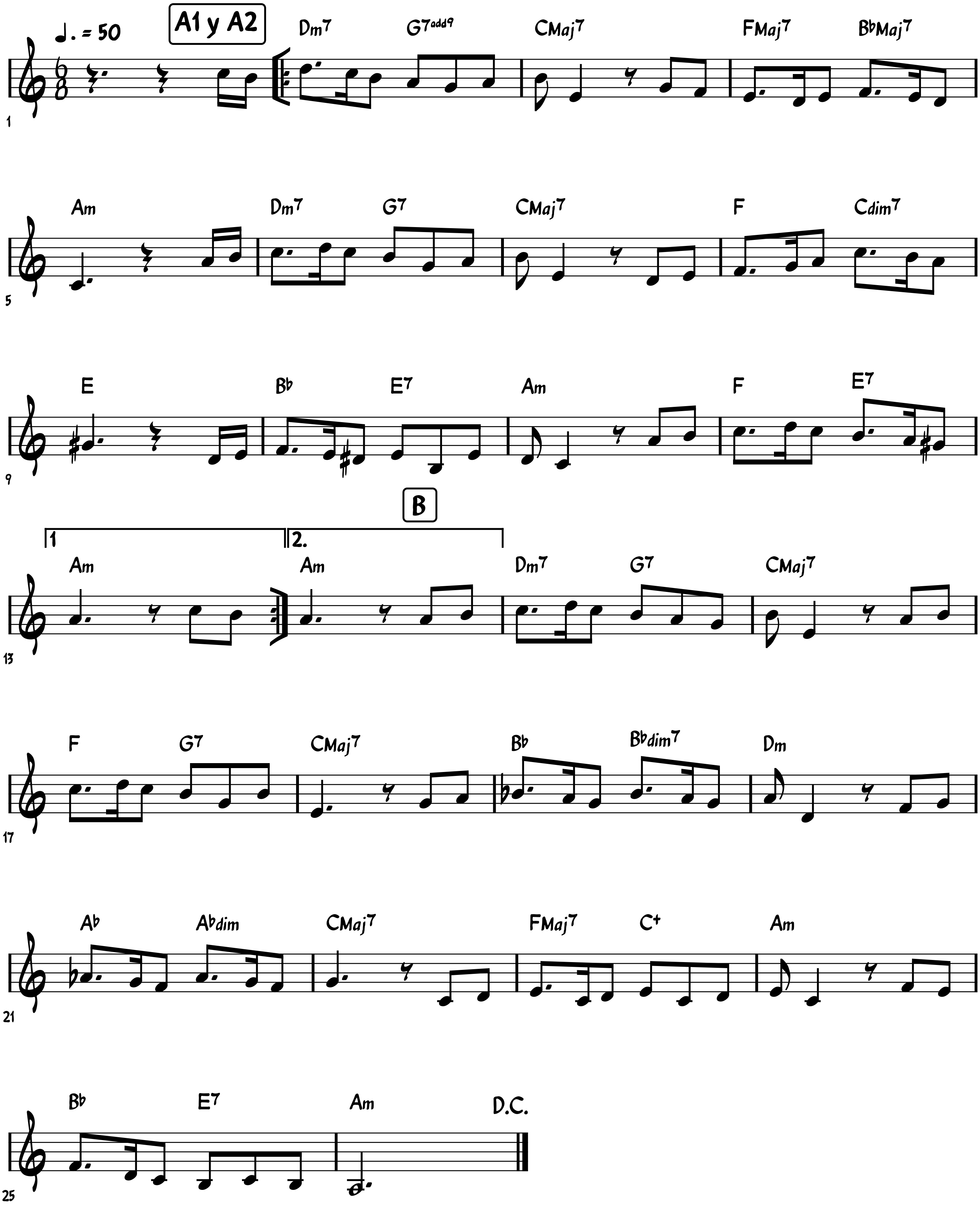
Letra y Música: Juan Carlos Martínez